DÜSSELDORF, 28. AUGUST 2026

ecotel Haupt-versammlung

HERZLICH WILLKOMMEN

Agenda

Bericht des Vorstands

Peter Zils, André Borusiak, Christian van den Boom

Peter Zils:

Status quo & Ausblick

André Borusiak:

Unsere Strategien für Data & Voice

Christian v.d. Boom:

Kennzahlen & wesentliche Ereignisse

Tagesordnung

Christian van den Boom

Top 1: Vorlage der Abschlüsse 2025

Top 2: Verwendung des Bilanzgewinns

Top 3: Entlastung des Vorstands

Top 4: Entlastung des Aufsichtsrats

Top 5: Wahl des Abschlussprüfers

Top 6: Billigung des Vergütungsberichts 2025

Top 7: Satzungsänderung: Aufsichtsrat

Top 8: Neuwahl des Aufsichtsrats

Top 9: Schaffung eines neuen genehmigten Kapitals 2026 + Satzungsänderung

Top 10: Satzungsänderung: elektronische Aktien

TOP 11: Satzungsänderung: Zusammensetzung des Vorstandes

© ecotel communication ag

Bericht des Vorstands

Peter Zils, Vorstandsvorsitzender

Status quo & Ausblick

© ecotel communication ag

Neues Vorstandsteam

© ecotel communication ag

ecotel Konzern 2025

Umsatz in Mio. EUR

Operatives EBITDA* in Mio. EUR

EBIT * in Mio. EUR (nach Bereinigung)

Konzernüberschuss* in Mio. EUR (nach Bereinigung)

* Bereinigt um Sondereinflüsse

© ecotel communication ag

Segmentunterteilung

Umsatz B2B-Segment in Mio. EUR + *in % vom Gesamtumsatz*

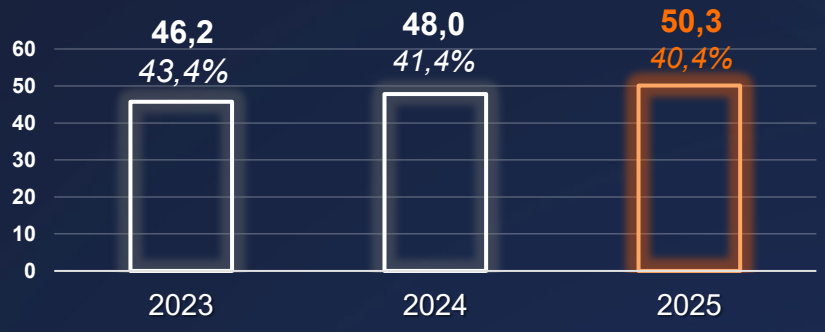

Rohertrag B2B-Segment in Mio. EUR + *Marge*

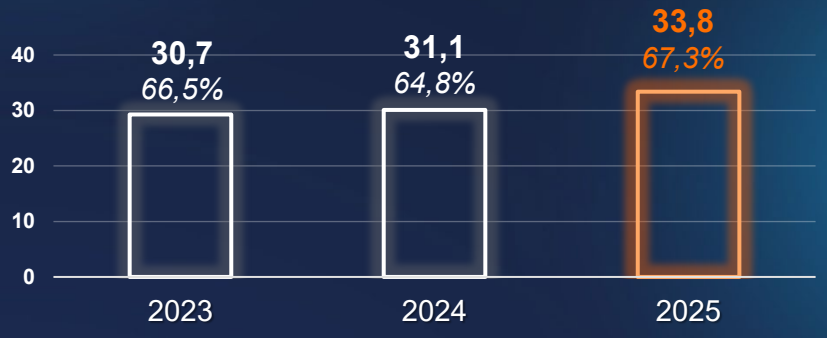

Umsatz Wholesale-Segment in Mio. EUR + *in % vom Gesamtumsatz*

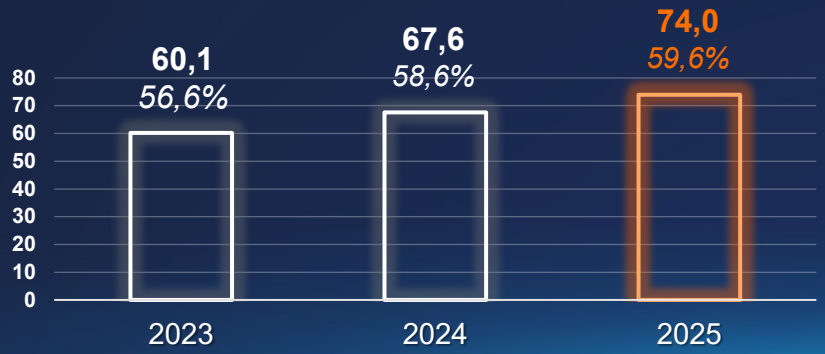

Rohertrag Wholesale-Segment in Mio. EUR + *Marge*

In den Summen können aufgrund von kaufmännischen Rundungen Differenzen auftreten.

© ecotel communication ag

B2B Umsatzentwicklung - Hauptprodukte

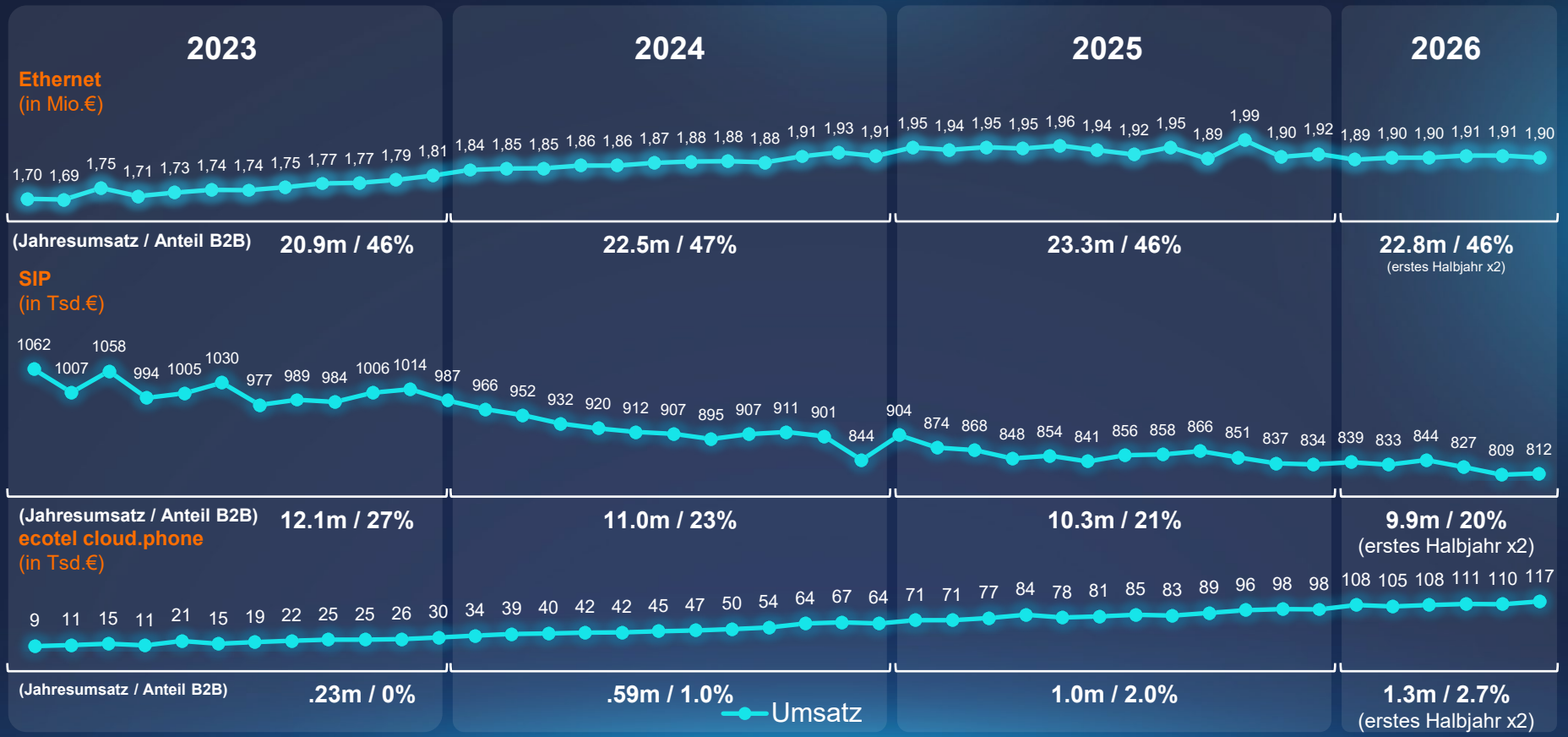

© ecotel communication ag

Programm RE:SET

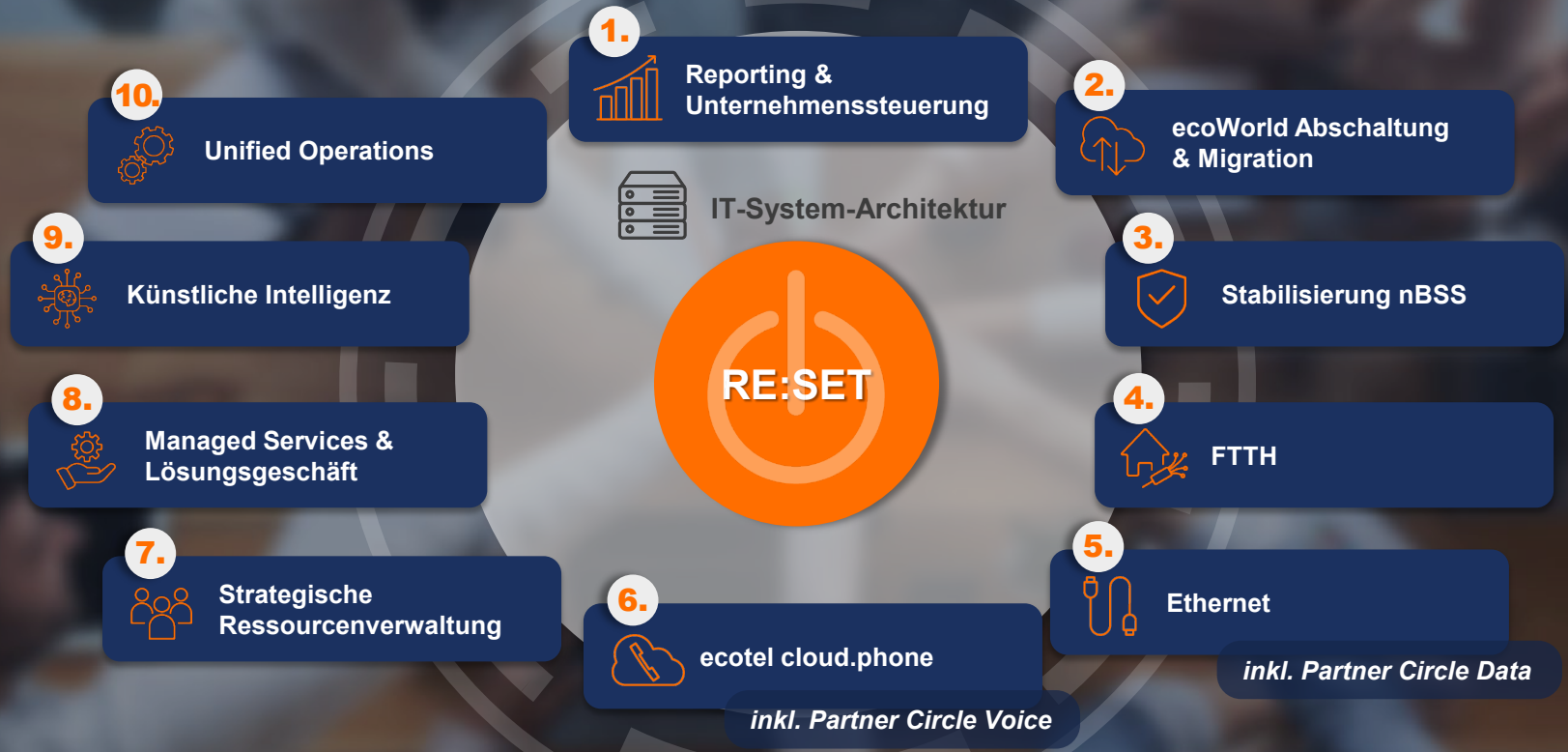

© ecotel communication ag

ecotel KI Strategie

e:guide

Mitarbeiter

Produkte · Richtlinien
Marketing · Preise · Bedienung

Vertriebspartner

Produkte · Preise
Leistungsbeschreibungen · SLA

Kunden & Interessenten

Produkt- & Servicefragen
perspektivisch individualisiert

Integrierte KI

Vermittlung · Transkription · Assizenz

ecotel cloud.phone

Intelligente Kommunikationsplattform

Third-Party KI

Offen angebunden über Schnittstellen

Eigene KI + externe Innovation erhöhen gemeinsam den Wert und die Bindungswirkung von ecotel cloud.phone.

© ecotel communication ag

ecotel KI Strategie

e:guide

- Wissen auf Knopfdruck
- Mitarbeiter → Vertriebspartner → Kunden
- Produkte, Preise, Richtlinien, Leistungsbeschreibungen und Serviceinformationen

KI in ecotel cloud.phone

- Intelligenz direkt in der Telefonie
- Anliegen verstehen und automatisch zum richtigen Ansprechpartner vermitteln
- Transkription und weitere Assistenzdienste

Offenes KI-Ökosystem

- Third-Party-KI flexibel anbinden
- Breite Schnittstellenkompatibilität
- cloud.phone als Plattform für eigene und externe Innovation

Ziel: Mehr Kundennutzen und Differenzierung – und damit höhere Attraktivität unseres Kernproduktes ecotel cloud.phone.

© ecotel communication ag

Bericht des Vorstands

André Borusiak, Vertriebsvorstand

Unsere Strategien für Data & Voice

© ecotel communication ag

Data & Voice
Unser Portfolio

Cloud-Telefonanlagen

Standort-
vernetzung

Sprachanschlüsse &
-minuten

Ethernet

FTTH

DSL

Flatrates

SD-Wan

© ecotel communication ag

Data & Voice
Der Markt

Investitions-stau

Fragmentierter Markt

KI & Security als Treiber für Vernetzungslösungen

Migration von dedicated PBXs in die Cloud

© ecotel communication ag

Data & Voice
Unsere Maßnahmen

Vertrieb

- Neue Tarif- und Preismodelle
- Update der Incentivierungsmodelle für Vertriebspartner
- Gründung von Partner Circles
- Einführung einer innovativen Verfügbarkeitsabfrage zur Prozessvereinfachung im Presales

Portfolio

- Optimierung des Produktportfolios
- ecotel cloud.phone: neue Features auch für größere Kunden
- Ethernet/DSL/FTTH: neue Produkt-Bundles, mehr Verfügbarkeit

© ecotel communication ag

Data & Voice
Neues Verfügbarkeitsportal

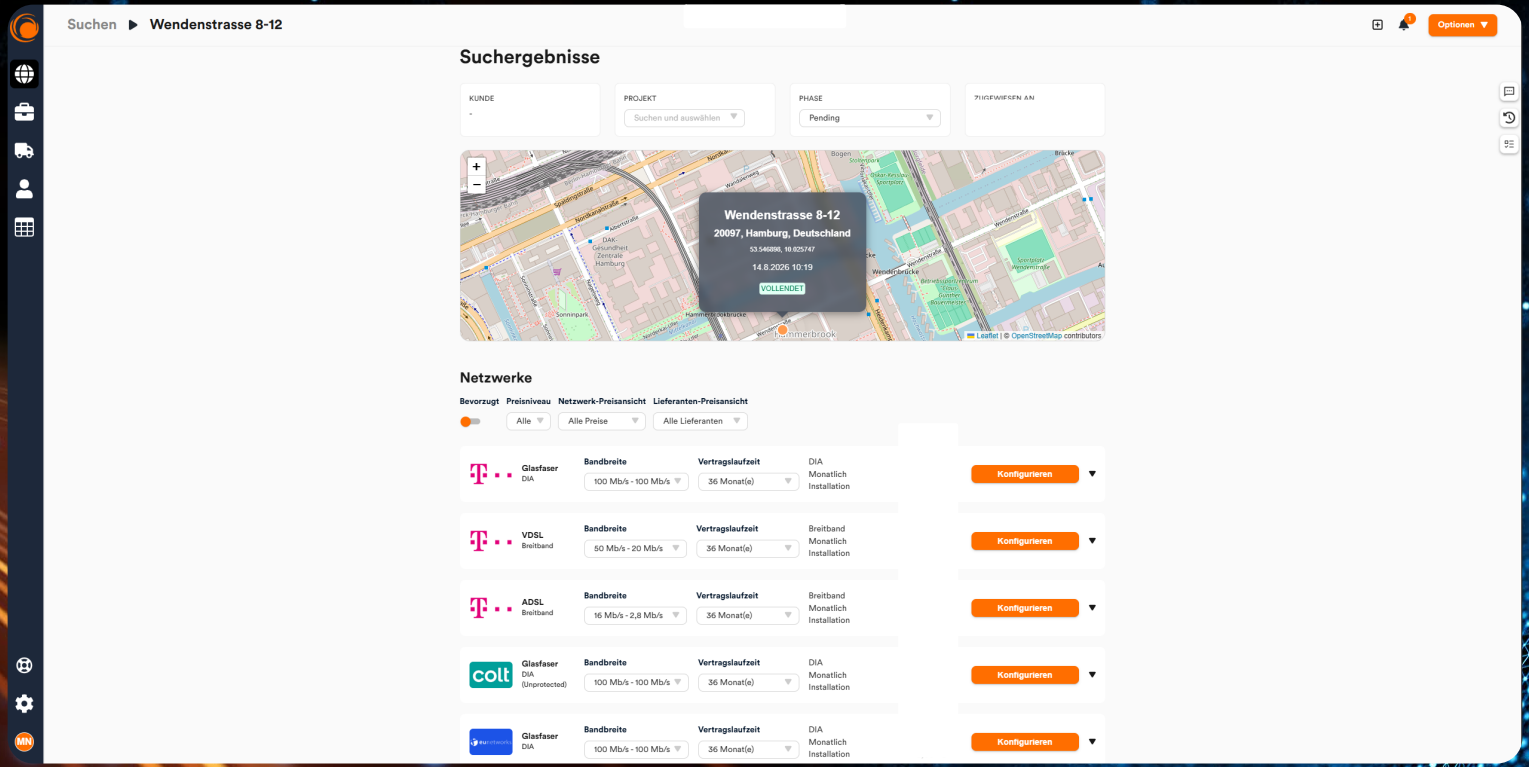

© ecotel communication ag

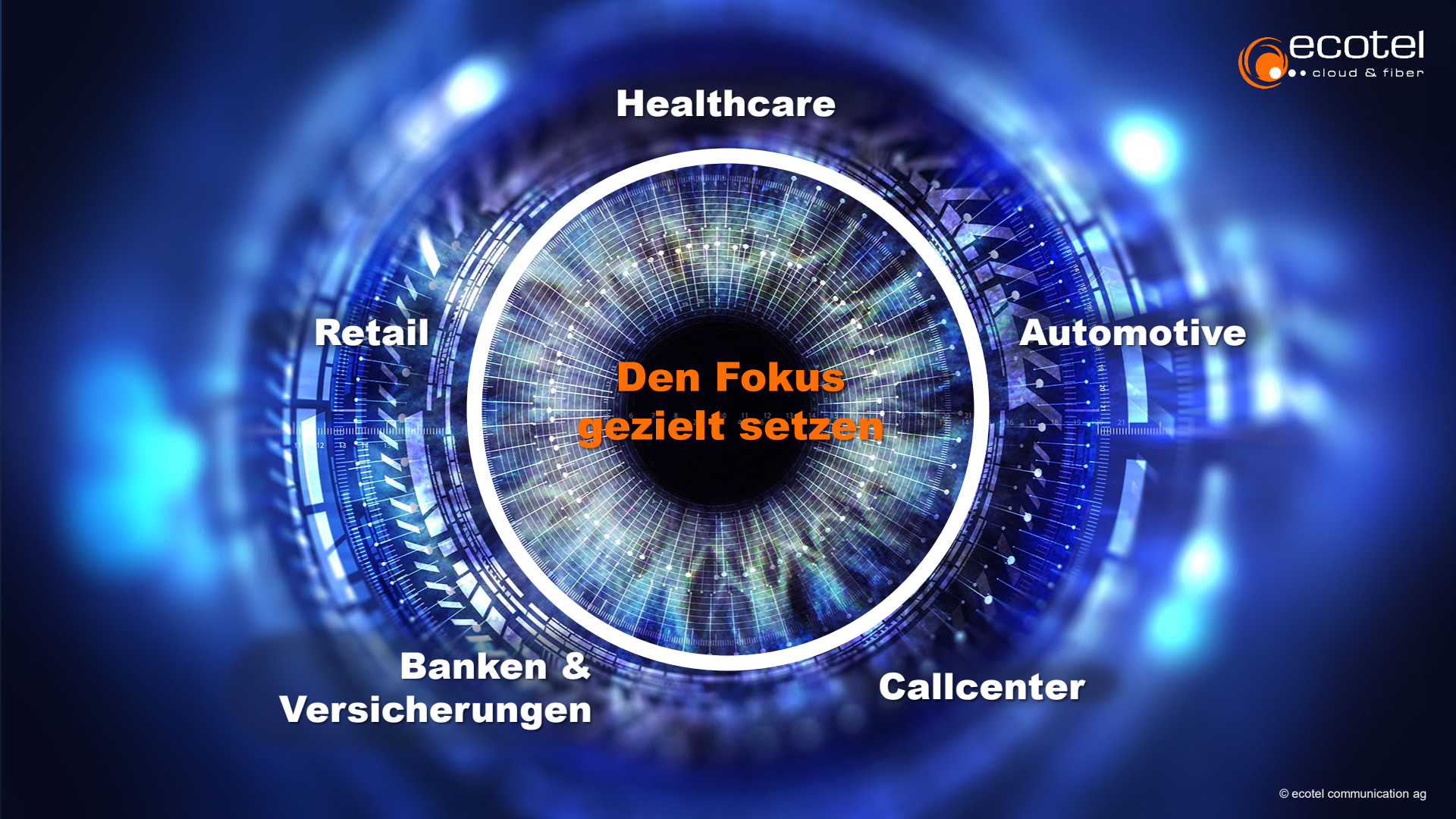

© ecotel communication ag

Bericht des Vorstands

Christian van den Boom, Finanzvorstand

Kennzahlen & wesentliche Ereignisse

© ecotel communication ag

Kennzahlen & wesentliche Ereignisse

25.11.2025

Anpassung der Prognose zum Konzernüberschuss für das Geschäftsjahr 2025 aufgrund Bildung einer Steuerrückstellung in Höhe von EUR 2,8 Mio.

02.02.26

Wechsel des Vorstandsvorsitzenden (CEO) ab dem 03. Februar

06.02.2026

Operatives EBITDA aufgrund von geringeren Erlösen aus dem Verkauf von Internetressourcen unterhalb der Prognose

18.05.26

Beschluss zur Vorbereitung des Wechsels vom regulierten Markt (Prime Standard) in das Börsensegment Scale an der Frankfurter Wertpapierbörse

© ecotel communication ag

KENNZAHLEN & WESENTLICHE EREIGNISSE

ecotel Konzern 2025

Umsatz in Mio. EUR

Operatives EBITDA * in Mio. EUR

EBIT * in Mio. EUR (nach Bereinigung)

Konzernüberschuss * in Mio. EUR (nach Bereinigung)

* Bereinigt um Sondereinflüsse

© ecotel communication ag

Tagesordnung

Christian van den Boom, Finanzvorstand

Top 1: Vorlage der Abschlüsse 2025

Top 2: Verwendung des Bilanzgewinns

Top 3: Entlastung des Vorstands

Top 4: Entlastung des Aufsichtsrats

Top 5: Wahl des Abschlussprüfers

Top 6: Billigung des Vergütungsberichts 2025

Top 7: Satzungsänderung: Aufsichtsrat

Top 8: Neuwahl des Aufsichtsrats

Top 9: Schaffung eines neuen genehmigten Kapitals 2026 + Satzungsänderung

Top 10: Satzungsänderung: elektronische Aktien

TOP 11: Satzungsänderung: Zusammensetzung des Vorstandes

© ecotel communication ag

TOP 1

ecotel Konzern 2025

Kennzahlen (Mio. EUR)	2023	2024	2025	Abgleich mit Prognose
Umsatz	106,3	115,5	124,2	erreicht
ecotel Geschäftskunden	46,2	48,0	50,3	erreicht
ecotel Wholesale	60,1	67,6	74,0	übertroffen
Operatives EBITDA[1]	9,0	9,5	8,9	verfehlt
Konzernüberschuss	7,4	2,0	0,0	verfehlt

© ecotel communication ag

TOP 1

ecotel Konzern 2025

Kennzahlen (Mio. EUR)	2023	2024	2025
Finanzmittelfonds zu Beginn der Periode	66,9	3,7	2,3
Cashflow aus laufender Geschäftstätigkeit	6,1	7,5	4,5
Cashflow aus Investitionstätigkeit	-2,1	-6,9	-2,1
Free Cash Flow	**4,0**	**0,6**	**2,4**
Cashflow aus Finanzierungstätigkeit	-67,2	-1,9	-3,6
Cashflow	**- 63,2**	**- 0,3**	**-1,2**
Finanzmittelfonds zum 31.12.	**3,7**	**2,3**	**1,1**
Dividendenzahlungen	66,1	1,6	1,0
Bilanzsumme	47,3	54,2	55,2
Eigenkapital	23,7	24,2	23,4
In % der Bilanzsumme ca.	50,1	46,1	42,4
Nettofinanzvermögen	**3,7**	**1,3**	**1,1**

© ecotel communication ag

TOP 1

ecotel Prognose 2026

Kennzahlen (Mio. EUR)	**2025**	**2026e**	**HGB 2026e**	**Überleitung**
Umsatzerlöse	**124,2**	**121-129**	**121-129**	***unwesentliche Effekte***
ecotel Geschäftskunden	50,3	50-54	50-54	*unwesentliche Effekte*
ecotel Wholesale	74	71-75	71-75	*unwesentliche Effekte*
Operatives EBITDA	**8,9**	**8-9**	**5-6**	IFRS 16: **~2** IFRS 15: **0,4** IAS 38: **0,6**
Konzernüberschuss	**0,0**	**~2**	**~1**	steuerbedingt

© ecotel communication ag

TOP 1

ecotel Aktie

Marktkapitalisierung in EUR

Aktienkurs in EUR

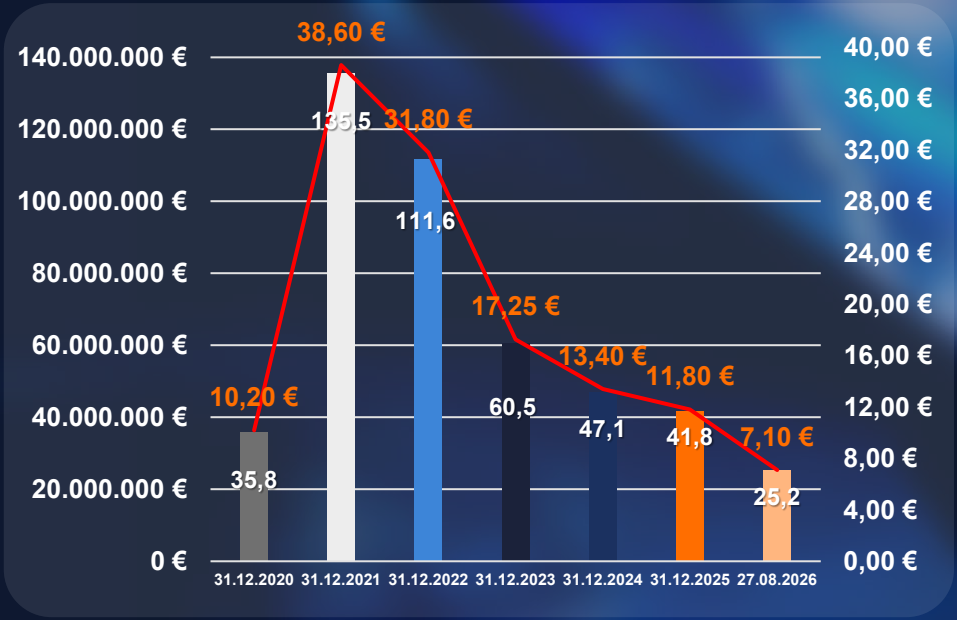

Aktionärsstruktur

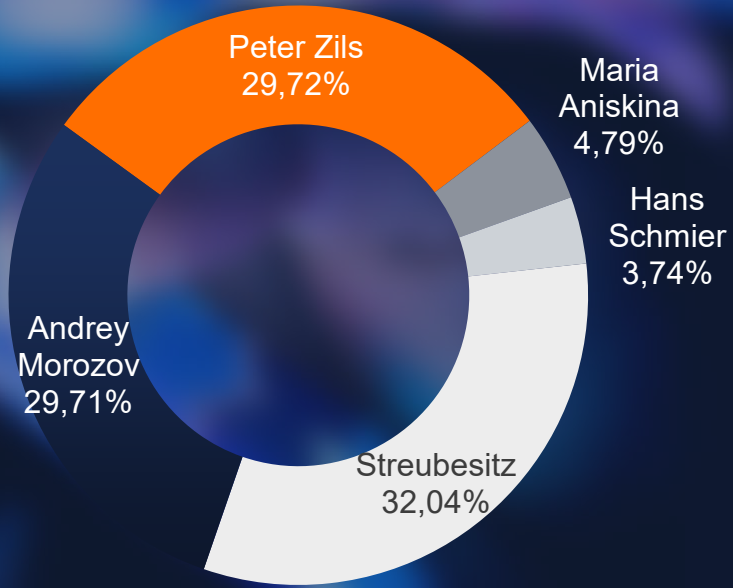

© ecotel communication ag

TOP 2

Verwendung des Bilanzgewinns 2025

Nachhaltige Ausschüttungspolitik:
Wir verfolgen grundsätzlich das Ziel, **50 % des Ergebnisses je Aktie** (EPS) an unsere Aktionäre **auszuschütten**

Konzernergebnis 2025:
Neutrales Ergebnis mit einem **EPS von 0 € je Aktie**

Ausschüttung für 2026
Auf Basis dieser Zielquote erfolgt **keine Dividendenausschüttung** im Jahr 2026

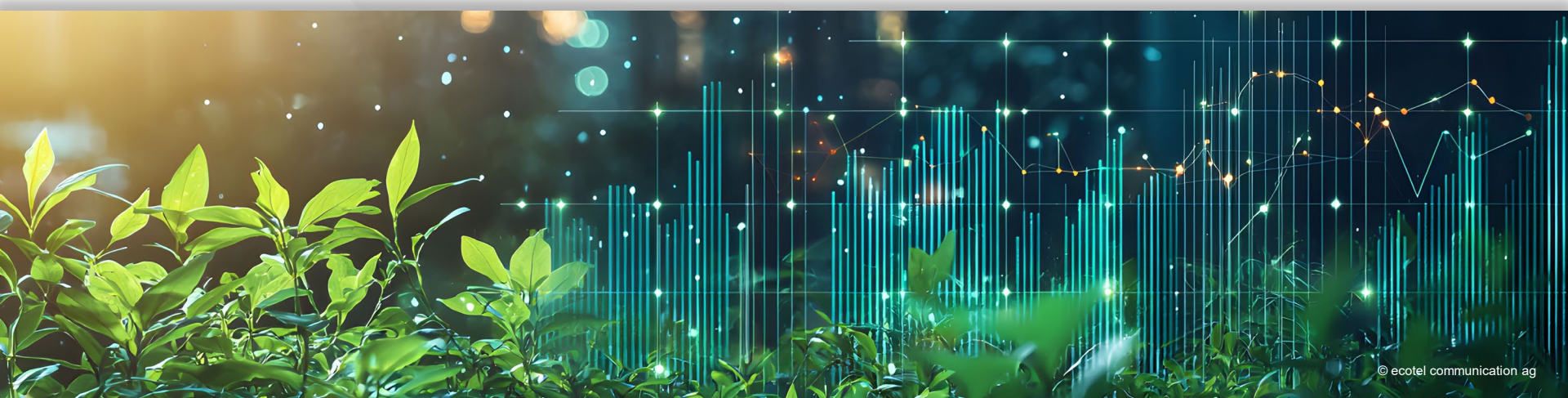

© ecotel communication ag

TOP 5

Wahl des Abschlussprüfers

EBNER STOLZ ist seit 2018 Abschlussprüfer für **Jahres- und Konzernabschlüsse** sowie für den **Vergütungsbericht**.

Aufsichtsrat und Vorstand schlagen vor, für das **Jahr 2026 EBNER STOLZ** erneut zum Abschlussprüfer zu bestellen

© ecotel communication ag

TOP 6

Vergütungsbericht

	2023	2024	2025
Gesamtvergütung Vorstand	1.672 T€	1.303T€	1.072 T€
Gesamtvergütung Aufsichtsrat	220 T€	222 T€	222 T€
Summe Organvergütung	**1.892 T€**	**1.525 T€**	**1.294 T€**

© ecotel communication ag

TOP 7

Satzungsänderung: Aufsichtsrat

Verkleinerung des Aufsichtsrats

§ 7 Abs. 1

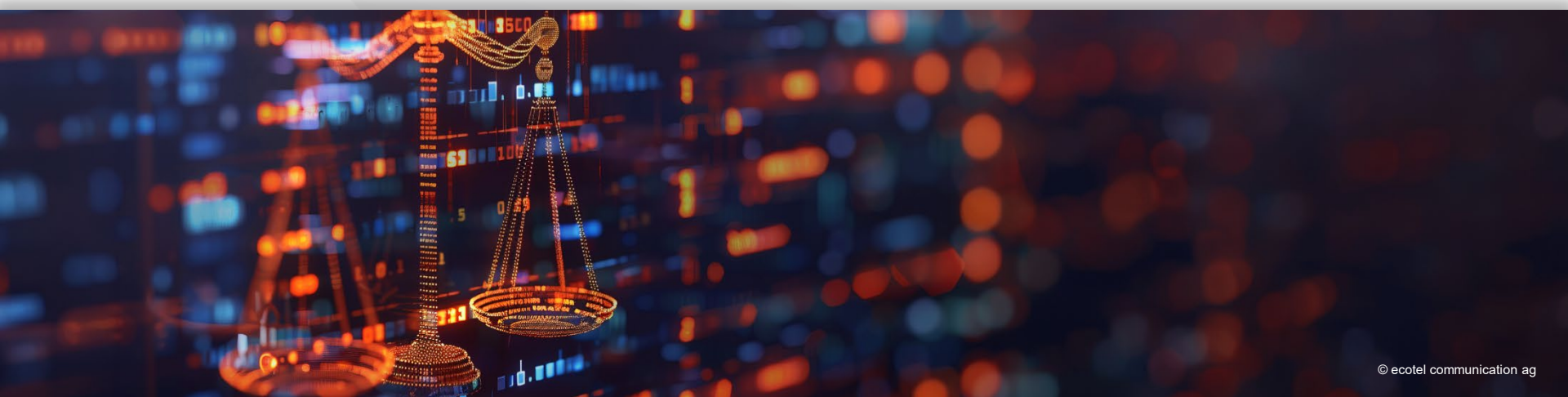

© ecotel communication ag

TOP 7

Satzungsänderung: Aufsichtsrat

Sitzungen des Aufsichtsrats

§ 9 Abs. 1

Gesetzlicher Grundsatz, § 110 Abs. 3 S. 1 AktG:

Zwei Sitzungen je Kalenderhalbjahr

Flexibilität im Scale-Segment, § 110 Abs. 3 S. 2 AktG:

Beschluss von nur **einer** Sitzung je Kalenderhalbjahr möglich

Die Anpassung berücksichtigt den Wechsel in den Freiverkehr und schafft Flexibilität, ohne den Kontrollanspruch des Aufsichtsrats zu reduzieren. Weitere Sitzungen bleiben jederzeit möglich.

© ecotel communication ag

TOP 8

Neuwahl des Aufsichtsrats

5 Kandidaten

4 bereits im Aufsichtsrat

1 Neuvorstellung

Amtszeit: ab Beendigung dieser Hauptversammlung bis zur ordentlichen Hauptversammlung 2031

Uwe Nickl
Unternehmensberater

Dr. Thorsten Reinhard
Rechtsanwalt, Noerr

Mirko Mach
MPC Service GmbH

Jens Müller
Unternehmensberater & Investor

Dr. Andreas Bahr
Unternehmensberater & Investor

© ecotel communication ag

TOP 9

Schaffung eines neuen genehmigten Kapitals 2026 + Satzungsänderung

50 % des Grundkapitals

bis zu 1.771.490,00 €
= bis zu 1.771.490 neue Aktien

Laufzeit	Verwendung	Bezugsrecht
bis 27.08.2031	Bar- und/oder Sacheinlagen	grundsätzlich ja

Ersetzt das am 07. Juli 2026 ausgelaufene Genehmigte Kapital 2021.

TOP 10

Satzungsänderung: elektronische Aktien

§ 4 Abs. 3

§ 4 Abs. 3

Schaffung der digitalen Option

Sammelurkunde

Digitales Wertpapierregister

Rechte bleiben gleich

Elektronische Aktien = gleiche Aktionärsrechte

Nur Form ändert sich

Registereintrag statt Sammelurkunde

© ecotel communication ag

TOP 11

Satzungsänderung: Zusammensetzung des Vorstandes...

§ 5 Abs. 1

Ein oder mehrere Vorstandsmitglieder

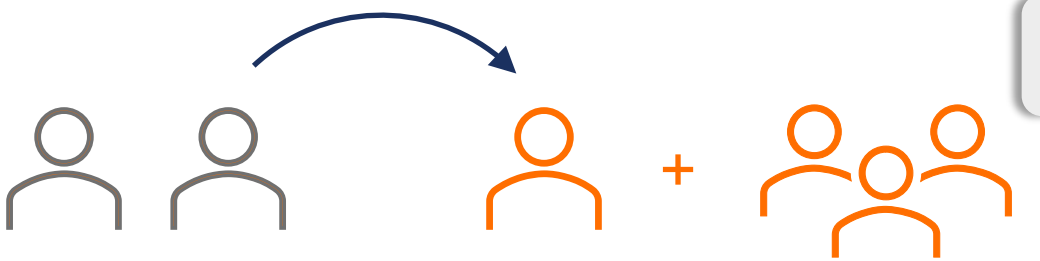

Größerer Handlungsspielraum
Aufsichtsrat kann situationsbedingt entscheiden

Ein-Personen-Vorstand möglich
auch bei Grundkapital über 3 Mio. €

Keine Festlegung auf eine Person
zusätzliche Option, keine Pflicht

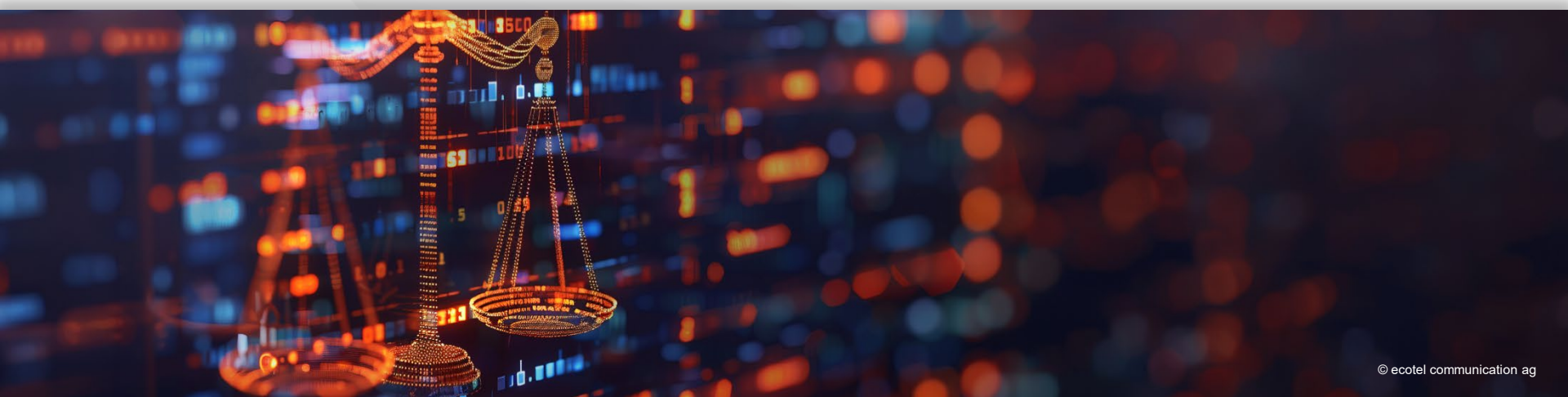

© ecotel communication ag

Neuvorstellung

Uwe Nickl, Aufsichtsratsvorsitzender

Vorstellung des neuen Aufsichtsratsmitglieds

© ecotel communication ag

Vorstellung des neuen Aufsichtsratsmitglieds

Dr. Andreas Bahr

2004 – 2006
CFO
Telefónica Deutschland GmbH

2006 – 2025
Gründer und Geschäftsführer
easybell GmbH

Seit 2025
Investor und Unternehmensberater

© ecotel communication ag

© ecotel communication ag

Ready for #digitalbusiness

www.ecotel.de | **info@ecotel.de**
ecotel communication ag | Prinzenallee 11 | 40549 Düsseldorf