

# Herzlich Willkommen

Virtuelle Hauptversammlung

9. Mai 2023

LUDWIG BECK



SEIT 1861



# RAHMENBEDINGUNGEN



# RAHMENBEDINGUNGEN 2022

## Gesamtwirtschaft

- Corona-Pandemie spielt im 1. Quartal noch eine Rolle
- Ukraine-Krieg
- Hohe Energiepreise
- Lt. Angaben des Statistischen Bundesamts stieg das Bruttoinlandsprodukt (BIP) um 1,8% (2021: 2,7%)
- Inflationsrate +6,9%



# RAHMENBEDINGUNGEN 2022

## Gesamtwirtschaft und Branche

- Klimawandel
- Fachkräftemangel
- Belastete Konsumstimmung
- Steigende Kosten für Logistik, Energie, Ware etc.
- Online-Handel – Effekt durch Ladenschließungen im VJ verblasst



# RAHMENBEDINGUNGEN 2022

## Gesamtwirtschaft und Branche

- Nach 3 Jahren Pandemie Nachholbedarf
  - Reisen, Events
  - dadurch wieder höhere Nachfrage formelle Bekleidung
- München
  - Tourismus/Übernachtungen steigen
  - Frequenz durch Messen, Oktoberfest, Weihnachtsmärkte



# KAUFHAUS DER SINNE

## STATIONÄR

- LUDWIG BECK „Kaufhaus der Sinne“ am Marienplatz mit Beauty in den FÜNF HÖFEN

## ONLINE

- [www.ludwigbeck.de](http://www.ludwigbeck.de) Beauty- und Kosmetiksortiment stetige Erweiterung um Textilsortiment, Lederwaren, Papeterie, Geschenke



# RÜCKBLICK 2022

- Eröffnung Schuh-Fläche THOMAS, 4. OG / 12.02.2022



# THOMAS Schuhe

Eröffnung 12.02.2022







# THOMAS Schuhe

Eröffnung 12.02.2022





# RÜCKBLICK 2022

- Eröffnung Schuh-Fläche THOMAS, 4. OG / 12.02.2022
- Umbau Trachtenabteilung (500 qm), 4. OG / 31.03.2022



# Trachtenabteilung

Eröffnung 31.03.2022







# Trachtenabteilung

Eröffnung 31.03.2022





# Trachtenabteilung

Monaco Café / Eröffnung 31.03.2022





# RÜCKBLICK 2022

- Eröffnung Schuh-Fläche THOMAS, 4. OG / 12.02.2022
- Umbau Trachtenabteilung (500 qm), 4. OG / 31.03.2022
- Neue diptyque Boutique / 07.05.2022



# diptyque Boutique

Eröffnung 07.05.2022





# AUSBLICK 2023





# 1. HJ 2023

- Kooperation Kunsthalle / Flower Power Festival  
Schaufenster EXTRA NATURAL – Künstler Miguel Chevalier



# Kooperation Kunstthalle / Schaufenster





# 1. HJ 2023

Eröffnung Papeterie, 4. OG / 10.02.2023

- Papeterie auf 550 qm Fläche
- Architekt: Breil+ Interior Design, Hamburg
- Heinemann Confiserie neu
- Shops: Porzellan Manufaktur Nymphenburg, Caran d'Ache

# Papeterie

Eröffnung 10.02.2023





# Papeterie

Eröffnung 10.02.2023







# Papeterie

Eröffnung 10.02.2023





# 1. HJ 2023

## Beauty

- Neuer Counter Acqua di Parma
- Weiteres Trading-up



# Beauty

Neuer Counter Acqua di Parma / Eröffnung 05.04.2023







# Beauty

Weiteres Trading-up

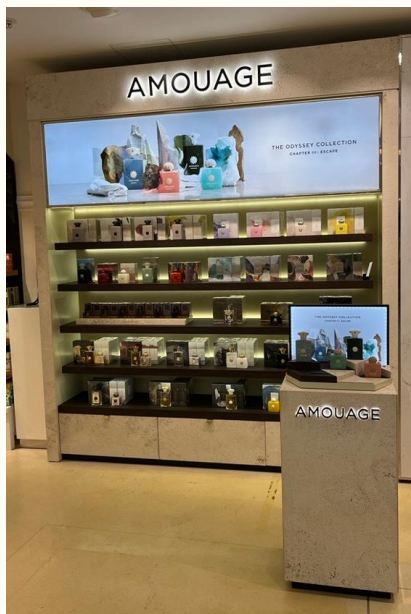



# Beauty

Weiteres Trading-up





# 1. HJ 2023

Umbau Kinderabteilung, Bademoden, Hosen, 2. OG

- Kinder, auf ehemaliger Papeterie-Fläche, bereits eröffnet
- Bademoden, auf ehemaliger Kinder-Fläche, bereits eröffnet
- Umbau Damen-Hosen in vollem Gange  
- Eröffnung 25. Mai 2023
- Architekt: Breil+ Interior Design, Hamburg
- Käfer Gastro / Konzept Green Beetle



# Kinderabteilung

Eröffnung 03.03.2023







# Kinderabteilung

Eröffnung 03.03.2023





# Bademoden

Eröffnung 19.04.2023





# Bademoden

Eröffnung 19.04.2023







# Bademoden

Eröffnung 19.04.2023







# Damen-Hosen

Eröffnung 25.05.2023





# Damen-Hosen

Eröffnung 25.05.2023





# FINANZZAHLEN



# KENNZAHLEN

- Unternehmensstruktur
- Finanzkennzahlen 2022
  - Umsatzentwicklung
  - Betriebsergebnis
  - Konzernergebnis
  - Gewinnverteilung
  - Konzernbilanz
  - Liquiditätsstatus
- Ausblick 2023
- Aktuelle Zahlen 2023
- Aktionärsstruktur

# UNTERNEHMENSSTRUKTUR 31.12.2022

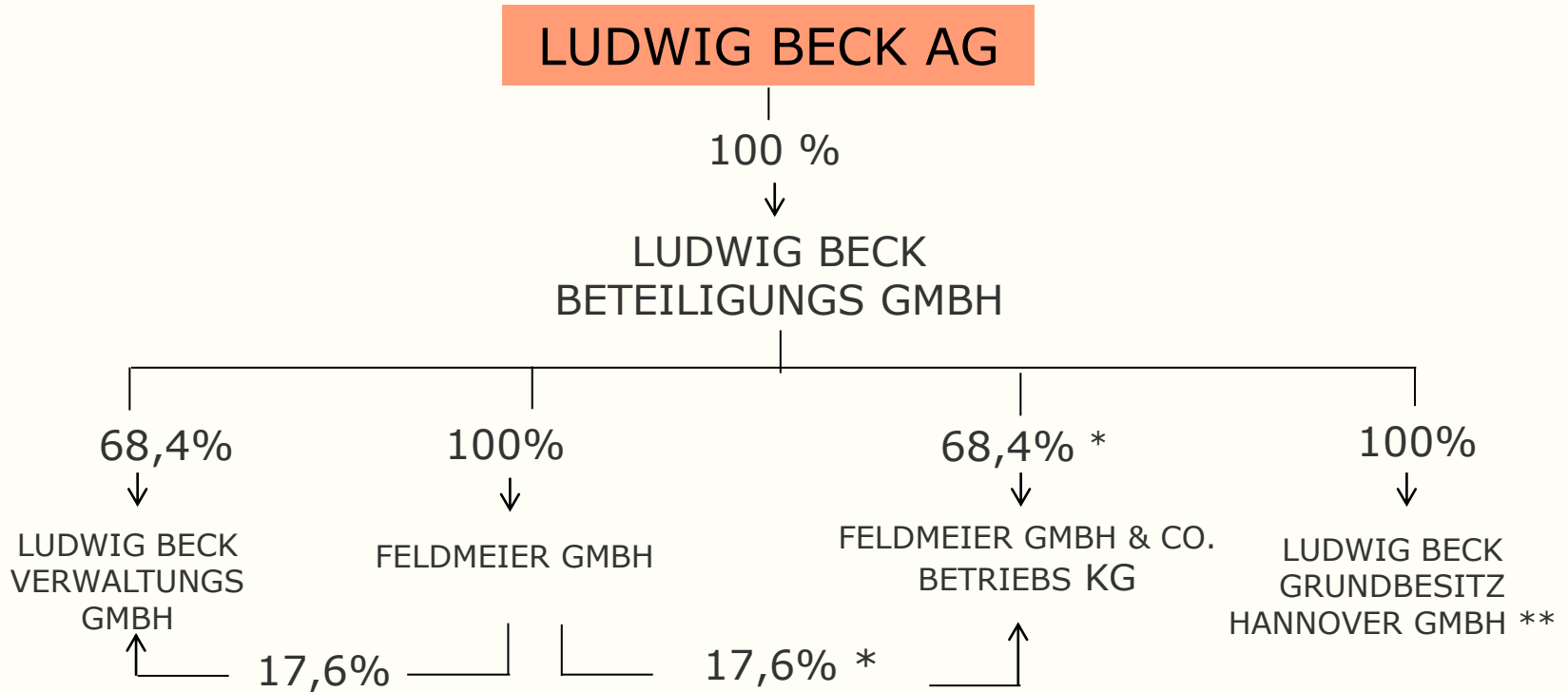

\*\* Verschmelzung auf die LB Beteiligungs GmbH geplant

\* gerundet



# LUDWIG BECK 2022

## Rahmenbedingungen

- 1. Quartal Nachwirkung Folgen der Corona-Pandemie sowie erneut hohes Infektionsgeschehen
- Krieg in der Ukraine
- Hohe Energiekosten, insg. starke Inflation
- S-Bahn Stammstreckensperrungen
- Städtische Baustellen  
(Marienhof, Sendlinger Tor, Hauptbahnhof, etc.)



# LUDWIG BECK AG 2023

## Rahmenbedingungen

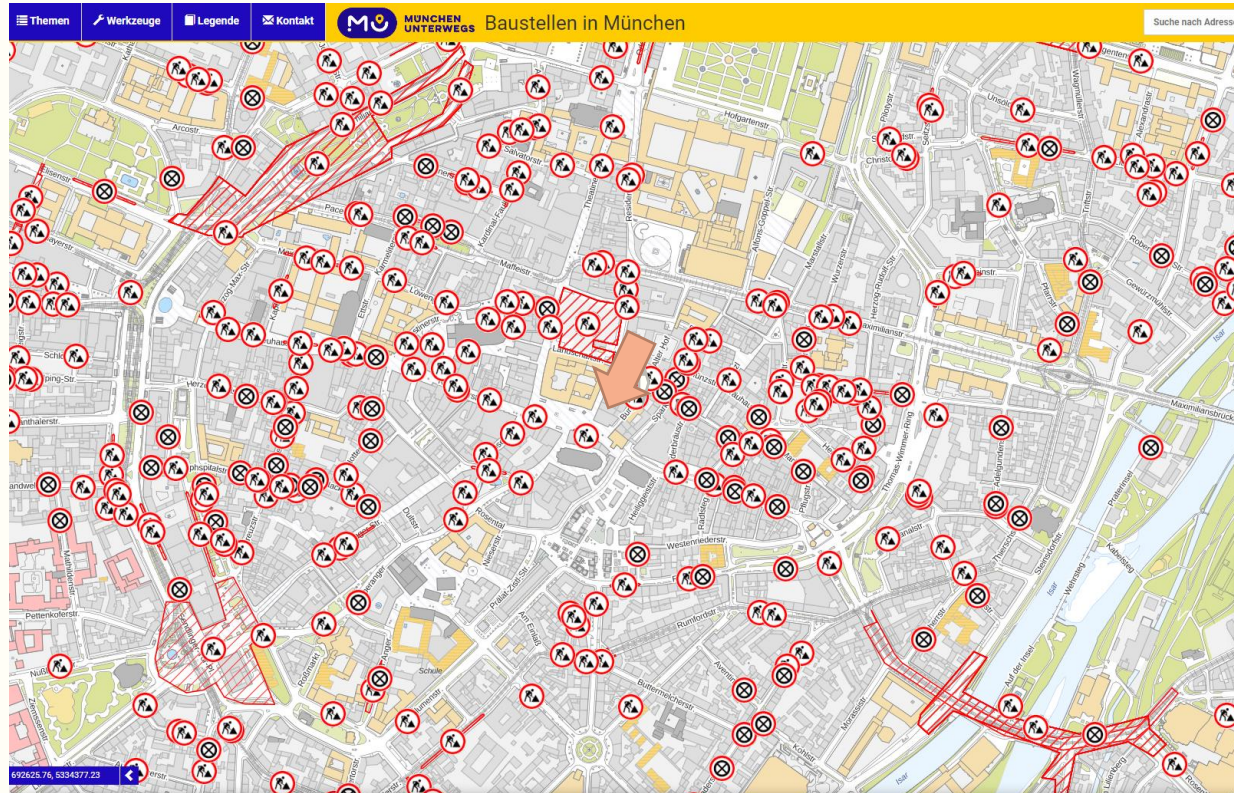



# LUDWIG BECK Konzern 2022

Umsatzentwicklung in Mio. €

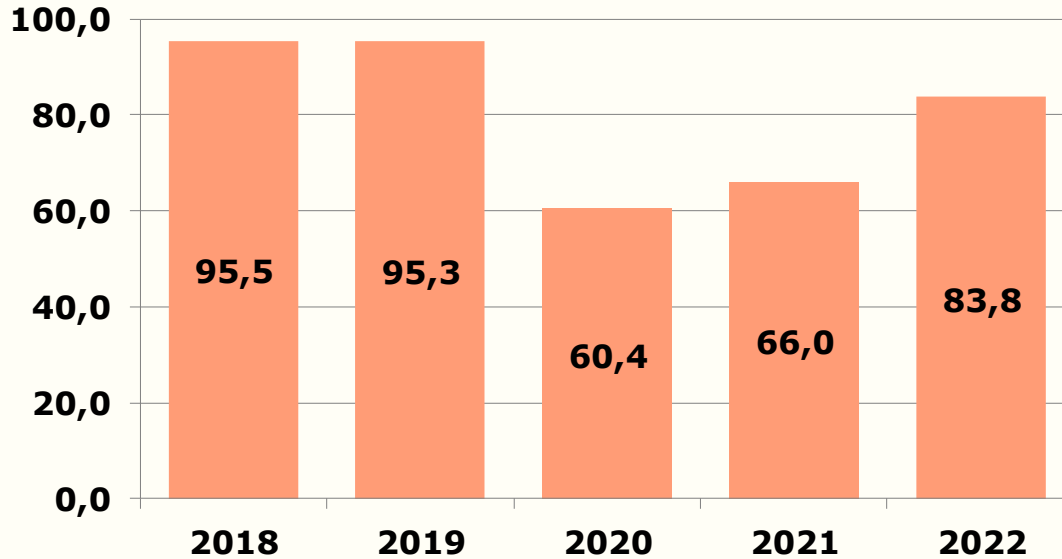





# LUDWIG BECK Konzern 2022

Ergebnis vor Zinsen und Steuern  
(EBIT) in Mio. €

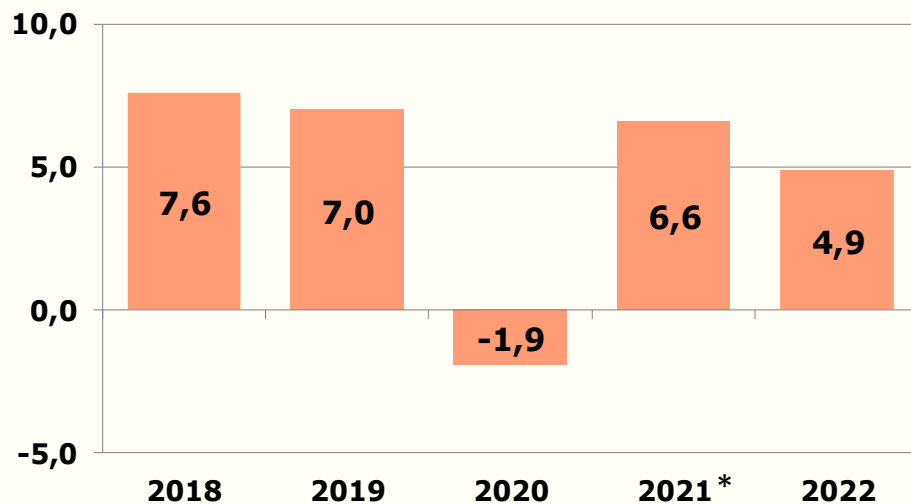

\* Enthält 5,7 Mio. € Überbrückungshilfe  
und 2,3 Mio. € Veräußerungsgewinne Hannover



# LUDWIG BECK Konzern 2022

Ergebnis vor Steuern  
(EBT) in Mio. €

	<b>2018</b>	<b>2019</b>	<b>2020</b>	<b>2021</b>	<b>2022</b>
EBIT	7,6	7,0	-1,9	6,6	4,9
Finanzergebnis *	-0,8	-2,3	-2,4	-2,3	-2,1
EBT	6,9	4,6	-4,3	4,3	2,8

\* Seit 2019 ca. 1,5 Mio. € Zinsaufwand gemäß IFRS 16



# LUDWIG BECK Konzern 2022

Ergebnis nach Steuern (EAT)  
in Mio. €

	<b>2018</b>	<b>2019</b>	<b>2020</b>	<b>2021</b>	<b>2022</b>
EBT	6,9	4,6	-4,3	4,3	2,8
Steuern	-1,9	-1,2	+2,6	-0,7	-0,6
EAT	5,0	3,4	-1,7	3,6	2,2



# LUDWIG BECK AG 2022

Ergebnisentwicklung  
in Mio. €

	<b>2018</b>	<b>2019</b>	<b>2020</b>	<b>2021</b>	<b>2022</b>
EBIT	4,1	2,1	-10,4	-0,7	0,1
EAT	-3,9*	-10,6*	-10,9	-1,3	-0,6

\* inkl. Abschreibung Wormland

2018 -6,0

2019 -11,5



# LUDWIG BECK AG 2022

## Vorschlag zur Verwendung des Bilanzgewinns

Jahresfehlbetrag	0,6 Mio. €
Rücklagenveränderung	- 0,6 Mio. €
<hr/>	
Bilanzgewinn (LUDWIG BECK AG)	0,0 €

- Die LUDWIG BECK AG verfügte zum 31.12.2022 über 4,1 Mio. € Gewinnrücklagen
- Da der Bilanzgewinn 2022 der LUDWIG BECK AG T€ 0 betrug, schlagen Vorstand und Aufsichtsrat der LUDWIG BECK AG vor, für das Geschäftsjahr 2022 keine Dividende zu zahlen



# LUDWIG BECK Konzern 2022

Konzern-Bilanz in Mio. €

<b>AKTIVA</b>	<b>31.12.2022</b>	<b>31.12.2021</b>	<b>PASSIVA</b>	<b>31.12.2022</b>	<b>31.12.2021</b>
Langfristige Vermögenswerte	149,9	151,6	Eigenkapital	65,3	63,0
Kurzfristige Vermögenswerte	18,7	16,6	Langfristige Verbindlichkeiten	82,0	87,0
			Kurzfristige Verbindlichkeiten	21,3	18,2
			Summe Fremdkapital	103,3	105,2
<b>Summe</b>	<b>168,6</b>	<b>168,2</b>	<b>Summe</b>	<b>168,6</b>	<b>168,2</b>

Die Eigenkapitalquote beträgt 38,8 % (37,4 %)





# LUDWIG BECK Konzern 2022

## Kreditlinien

	<b>Linie</b>	<b>Auslastung</b>	<b>Frei</b>
LUDWIG BECK AG KONTOKORRENT	39,0	8,2	30,8
LUDWIG BECK AG Darlehen	9,8	9,8	0,0
	<b>48,8</b>	<b>18,0</b>	<b>30,8</b>
LUDWIG BECK Beteiligungs GmbH	6,0	6,0	0,0
Feldmeier GmbH & Co. Betriebs KG	7,8	7,8	0,0
<b>LUDWIG BECK Konzern</b>	<b>62,6</b>	<b>31,8</b>	<b>30,8</b>



# AUSBLICK 2023

- Vorsichtig optimistisch
- Wir glauben an eine sinnvolle Kombination aus stationärem Geschäft und Onlinehandel
- Weitere Investitionen in das Kaufhaus am Marienplatz, Digitalisierung
- Ausbau eines neuen Logistikkonzepts
- Warenumsatz zwischen 88 und 92 Mio. €
- EBIT auf Konzernebene zwischen 4,0 und 5,0 Mio. €
- Unsicherheitsfaktoren:
  - Wirtschaftliche Folgen des Krieges in der Ukraine
  - Energiekosten, grundsätzlich Entwicklung der Inflation sowie Zinsen



# Aktuelle Zahlen 2023

Konzern-Ertragszahlen 30.04.2023 in Mio. €

	<b>per 04.2019</b>	<b>per 04.2020</b>	<b>per 04.2021</b>	<b>per 04.2022</b>	<b>per 04.2023</b>
Bruttoumsatz	26,9	16,2	9,5	21,2	24,1
Nettorohertrag	10,7	6,0	3,5	8,5	9,6
Personalaufwand	5,5	4,7	3,7	4,9	5,3
Abschreibungen	2,0	2,1	2,2	2,2	2,2
Sonstiger Aufwand / Ertrag	3,0	2,4	2,3	2,8	2,9
EBIT	0,2	-3,2	-4,7	-1,4	-0,8



# Aktuelle Zahlen 2023

Konzernbilanz 30.04.2023 in Mio. €

<b>AKTIVA</b>	<b>30.04.2023</b>	<b>31.12.2022</b>	<b>PASSIVA</b>	<b>30.04.2023</b>	<b>31.12.2022</b>
Langfristige Vermögenswerte	150,4	149,9	Eigenkapital	64,3	65,3
Kurzfristige Vermögenswerte	20,0	18,7	Langfristige Verbindlichkeiten	80,0	82,0
			Kurzfristige Verbindlichkeiten	26,1	21,3
			Summe Fremdkapital	106,1	103,3
<b>Summe</b>	<b>170,4</b>	<b>168,6</b>	<b>Summe</b>	<b>170,4</b>	<b>168,6</b>

Die Eigenkapitalquote beträgt 37,7 % (38,8 %)



# Aktuelle Zahlen 2023

Kreditlinien 30.04.2023 in Mio. €

	Linie	Auslastung	Frei
LUDWIG BECK AG Kontokorrent	39,0	13,7	25,3
LUDWIG BECK AG Darlehen	9,0	9,0	0,0
	<b>48,0</b>	<b>22,7</b>	<b>25,3</b>
LUDWIG BECK Beteiligungs GmbH	6,0	6,0	0,0
Feldmeier GmbH & Co. Betriebs KG	7,8	7,8	0,0
<b>LUDWIG BECK Konzern</b>	<b>61,8</b>	<b>36,5</b>	<b>25,3</b>



# AKTIONÄRSSTRUKTUR

Aktionärsstruktur ist geprägt von drei Großaktionären

- Christian Greiner
- Hans Rudolf Wöhrl
- Alfons Doblinger
- Freefloat \*
- OST-WEST Beteiligungs- und Grundstücksverwaltungs-AG
- Rheintex Verwaltungs AG

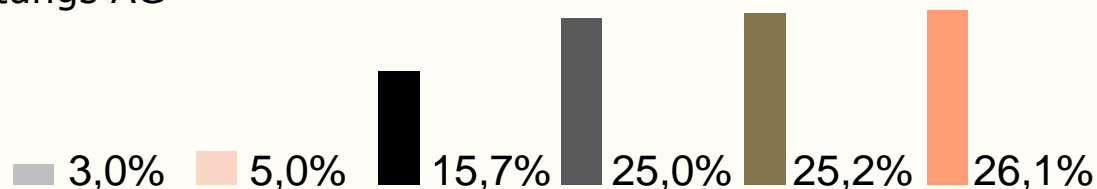

\* Da Stimmrechte erst beim Erreichen der Schwellenwerte gemeldet werden, kann der Freefloat der Gesellschaft lediglich als Schätzwert angegeben werden.



# Vision

Ludwig Beck ist erster Anlaufpunkt in München und Umland für höchst anspruchsvolle Kunden, sowohl stationär als auch online, um hochwertigen Bedarf aber auch die Lust auf Überraschung, Inspiration und Trends zu bespielen. Wir überzeugen durch eine einzigartige Sortimentsarchitektur, eine authentische Gastfreundschaft und schaffen ein emotionales Einkaufserlebnis, welches alle Sinne anspricht.

VIELEN DANK

LUDWIG BECK



SEIT 1861